

# La lunga estate degli ospedali Posti letto, la mappa dei tagli

*Orari accorciati nei poliambulatori, chiusure nei presidi della provincia  
Nei reparti di Medicina del Maggiore 24 pazienti in meno da luglio*

il Resto del Carlino  
Cronaca di Bologna  
14 Giugno 2018



## «Al Maggiore 24 letti in meno»

*L'allarme dei sindacati sul piano di riorganizzazione delle aziende*

«**LO SCORSO** anno al Maggiore furono messi dei letti aggiuntivi nelle Medicine per il picco del caldo. Speriamo che la situazione non si ripeta, anche perché l'Ausl ci ha dato delle garanzie sul piano estivo, però intanto sappiamo già che proprio nelle Medicine con gli accorpamenti si perdono 24 posti letto dal 21 luglio al 9 settembre». **Gastone Spizzichino**, segretario regionale Uil e **Massimo Aufieri**, responsabile aziendale Uil per l'Ausl, sono preoccupati anche per i 10 posti che mancano tra le ostetriche tra Maggiore e territorio. «Però quando siamo stati convocati per il confronto – aggiunge Aufieri – ci è stato detto che ci saranno nuove assunzioni per gli operatori del comparto».

Per **Michele Vaira**, segretario aziendale Ausl per la Cisl, «sarebbe stato necessario un approfondimento sul piano di riduzioni estive», mentre **Marco Baldo**, responsabile del comparto sanità Fp Cgil, osserva che «l'Ausl si è impegnata a effettuare un monitoraggio continuo per eventuali criticità».

Al Maggiore nel piano è prevista una riduzione anche in Chirurgia vascolare, da 17 a 6 posti, ma con il contemporaneo accorpamento in Urologia – che passa da 16 a 12 letti – nel periodo che va dal 9 luglio al 9 settembre. Ritocchi anche in Cardiologia, ma per un periodo più limitato: il reparto, infatti, scende da 20 a 12 posti letto dal 31 luglio al 19 agosto. Nessuna variazione è prevista per i 18 posti di Geriatria.

**DIVERSA** la situazione del Bellaria, dove i 24 posti letto di Medicina sono stati trasferiti al Maggiore, insieme alla chirurgia toracica. In ogni caso, nel Dipartimento medico dell'ospedale di via Altura sono programmate chiusure per la Cardiologia Do dal 30 luglio al 19 agosto e per la saletta chirurgica dermatologia interventi ambulatoriali dal 16 luglio al 9 settembre. Poi altre ri-

duzioni nel dipartimento oncologico: l'oncologia chiude dal 29 luglio al 20 agosto. Al Sant'Orsola nel piano è prevista la chiusura della Medi-

cina interna Lenzi dal 19 giugno all'8 luglio, poi vari accorpamenti con le Medicine Bolondi e Zoli tra agosto e gli inizi di settembre. Per gli interventi non urgenti, per esempio, è prevista la chiusura della Chirurgia ginecologica dal 30 luglio al 26 agosto e la Chirurgia Tafurelli dal 6 al 26 agosto. I sindacati si lamentano di non aver avuto ancora un confronto con l'Azienda.

«La mappatura della contrazione estiva del Policlinico non è accom-

pagnata da una nota integrativa – attacca **Alfredo Sepe**, segretario provinciale della Fials – e non si comprende dove verranno svolte le attività assistenziali nei reparti che rimarranno chiusi in alcuni periodi».

**Michele De Michele**, responsabile aziendale Uil per il Sant'Orsola, osserva che «lo schema è arrivato, ma ai tavoli non se ne è discusso», mentre **Carmela Lavinia**, responsabile metropolitana per la Cisl, aggiunge che «il piano di riduzioni estive appreso solo sulla carta evidenzia un depotenziamento di atti-

vità notevole con una ricaduta sul piano territoriale».

**Donatella Barbetta**

## FOCUS

### I reparti

Le Medicine sono i reparti che i sindacati stanno tenendo d'occhio all'interno del piano delle riduzioni estive: è lì che si concentrano i ricoveri

**40%**

Nel 2017 il clou delle riduzioni estive c'era stato tra fine luglio e i primi giorni di settembre: nelle strutture più grandi la potenzialità si era ridotta anche del 40%

### Sale operatorie

L'altro nodo delle contrazioni dovute alle ferie estive verte sulla chirurgia: gli ospedali in genere tendono a non effettuare interventi programmati



#### «Il Sant'Orsola non ci ha chiamato»

Alfredo Sepe (Fials) all'attacco: «La mappatura delle riduzioni non aveva una nota integrativa»; Michele De Michele (Uil): «Non si è discusso»; Carmela Lavinia (Cisl): «Depotenziamento»

## DA SAPERE

**24**

I posti letto in meno  
nei reparti di medicina  
del Maggiore  
dal 21 luglio  
al 9 settembre

**20**

I posti letto disponibili  
al Bellaria nel reparto  
di chirurgia  
polispecialistica  
dal 30 luglio  
al 19 agosto

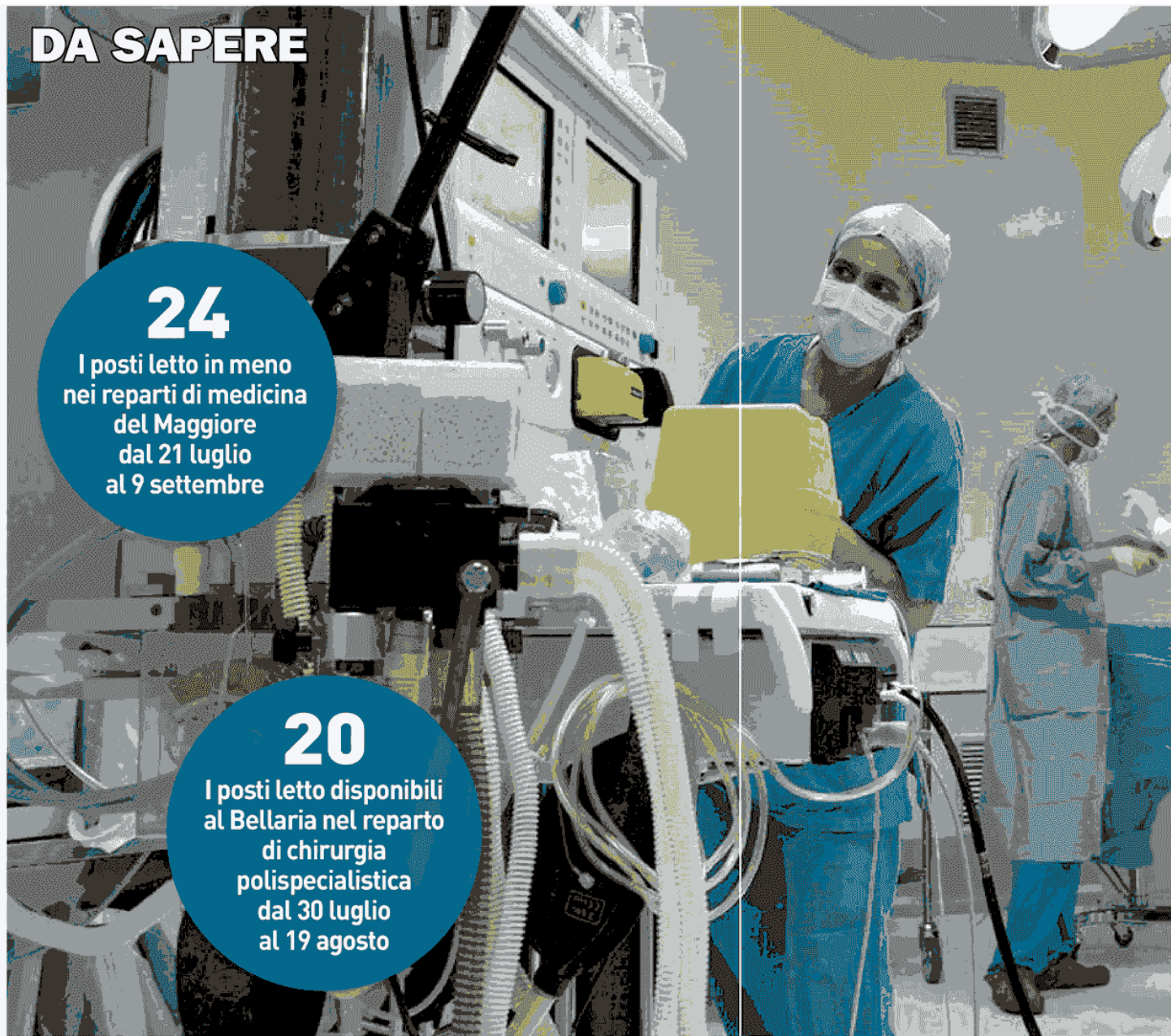

## L'attività dei poliambulatori in città (dal 18/6 al 15/9)

	VARIAZIONE
Reno	Riduzione fascia oraria pomeridiana
Ospedale Bellaria	Nessuna variazione
Casa salute San Donato-San Vitale	Nessuna variazione
Carpaccio	<b>Chiuso dal 1° al 31/8</b>
Corticella	<b>Chiuso dal 6 al 25/8</b>
Casa salute Borgo-Reno	Riduzione fascia oraria pomeridiana
Ospedale Maggiore	Nessuna variazione
Mengoli	Riduzione fascia oraria pomeridiana
Montebello	Riduzione fascia oraria pomeridiana
Saragozza	<b>Chiuso dal 1° al 31/8</b>
Casa salute Navile	Nessuna variazione

## L'attività dei poliambulatori in provincia (dal 18/6 al 15/9)\*

	VARIAZIONE
Ospedale Bentivoglio	<b>Chiuso il pomeriggio dal 2/7 al 1/9</b>
Casa salute di Budrio	<b>Chiuso il pomeriggio dal 2/7 al 1/9</b>
Ospedale San Giovanni in P.	<b>Chiuso il pomeriggio dal 2/7 al 1/9</b>
Poliambulatorio San Giovanni	<b>Chiuso dal 13 al 18/8</b>
Poliambulatorio Sant'Agata	<b>Chiuso il 27/7 e il 17/8</b>
Poliambulatorio Padulle	<b>Chiuso il 25/7 e l'8/8</b>
Casa salute Casalecchio	Riduzione fascia oraria pomeridiana
Ospedale Bazzano	Riduzione fascia oraria pomeridiana
Poliambulatorio San Lazzaro	Riduzione fascia oraria lunedì-giovedì
Poliambulatorio Pianoro	<b>Chiuso dal 13/8 al 18/8</b>
Poliambulatorio Ozzano	<b>Chiuso dal 13/8 al 18/8</b>
Ospedale Porretta	Riduzione fascia oraria pomeridiana mercoledì e giovedì
Casa salute Vergato	Riduzione fascia oraria (eccetto il martedì)
Poliambulatorio Vado	<b>Chiuso dal 13/8 al 18/8</b>
Poliambulatorio Castiglione	Riduzione fascia oraria pomeridiana (venerdì)

\*PER QUELLI NON IN ELENCO NON È PREVISTA ALCUNA VARIAZIONE